

LWL-Klinik Dortmund - Elisabeth-Klinik -
Kinder- und Jugendpsychiatrie • Psychotherapie
• Psychosomatik

Betriebsleitung LWL-Klinik Marl
Kinder- und Jugendpsychiatrie • Psychotherapie • Psychosomatik
im LWL-PsychiatrieVerbund Westfalen

Stabsstellen
•QM
•Öffentlichkeitsarbeit

Beauftragte / Ansprechpartner
•Datenschutz
•Arbeitssicherheit
•Brandschutz
•Hygiene
•Medizinprodukte
•Beruf & Familie, Gleichstellung

Kaufmännischer Direktor
Hr. Eltrop
Stv. Hr. Maasmann

Sekretariat KD
Fr. Fischer

Stabsstelle IT
Hr. Lehmkuhl

Schreibdienst
Fr. Heller

**Kompetenzzentrum 1: Personalwesen,
Wirtschaft, Organisation, Technik***
Hr. Maasmann

Abtlg. Personalwesen:
Hr. Schweda

Abtlg. Technik:
Hr. Krursel

Abtlg. Küche:
Hr. Vogel

**Kompetenzzentrum 2: Finanzen,
Rechnungswesen, Controlling,
Patientendienste***
Hr. Kirchhoff

Abtlg. Finanzen, Rechnungswesen:
Hr. Hustert

Abtlg. Controlling / MDK-Management:
Hr. Brinkmann / Hr. Grimm

Kodierung
Fr. Lehmschloeter, Fr. Seeland

Abtlg. Patientendienste:
Hr. Haarhoff / Fr. Waller

Ärztlicher Direktor
Hr. Dr. Haas
Stv. Hr. Dr. Cagnoli

Sekretariat ÄD
Fr. Zihla

**Bereich 1
1B, 3B**
Fr. Dr. Kiefer

**Bereich 2
1C, 1D**
Fr. Dr. Abdallah

**Bereich 3
2A, 7C**
Hr. Dr. Cagnoli

**Bereich 4
2B, 3C**
Fr. Dr. Zschörper-Arens

**Bereich 5
2C, 3D**
Fr. Dr. Schultheis

**Bereich 6
1A, 7A**
Fr. Lawaczek-Matkares

**Bereich 7
Tageskliniken & Ambulanzen**
Fr. Dr. Schulte Wermelinghoff

Fachtherapien

Sozialdienst

**Notfallambulanz
Aufn. Assistenz
Aufn.Ärztin**

Pflegedirektorin
Fr. Rabeneck
Stv. Fr. Klettke

Sekretariat PDL
Fr. Renoldi

**PED-Bereich A
1A, 1B, 1C, 1D, 2A, 2C, 7A**
Fr. Klettke

**PED-Bereich B
2B, 3B, 3C, 3D, 7C**
Hr. Lehmschloeter

**PED-Bereich C
Tageskliniken**
Fr. Rabeneck

**Stabsstelle Innerbetriebliche
Fortbildung**
Hr. Kucklinski / Fr. Volkenborn

**Psycholog.
Testzentrale**

**Kompetenzzentren sind für das regionale
Netz (Marl, Hamm, Dortmund) übergeordnet
zuständig.
Kompetenzzentrum 1 ist in Marl,
Kompetenzzentrum 2 ist in Hamm angesiedelt*

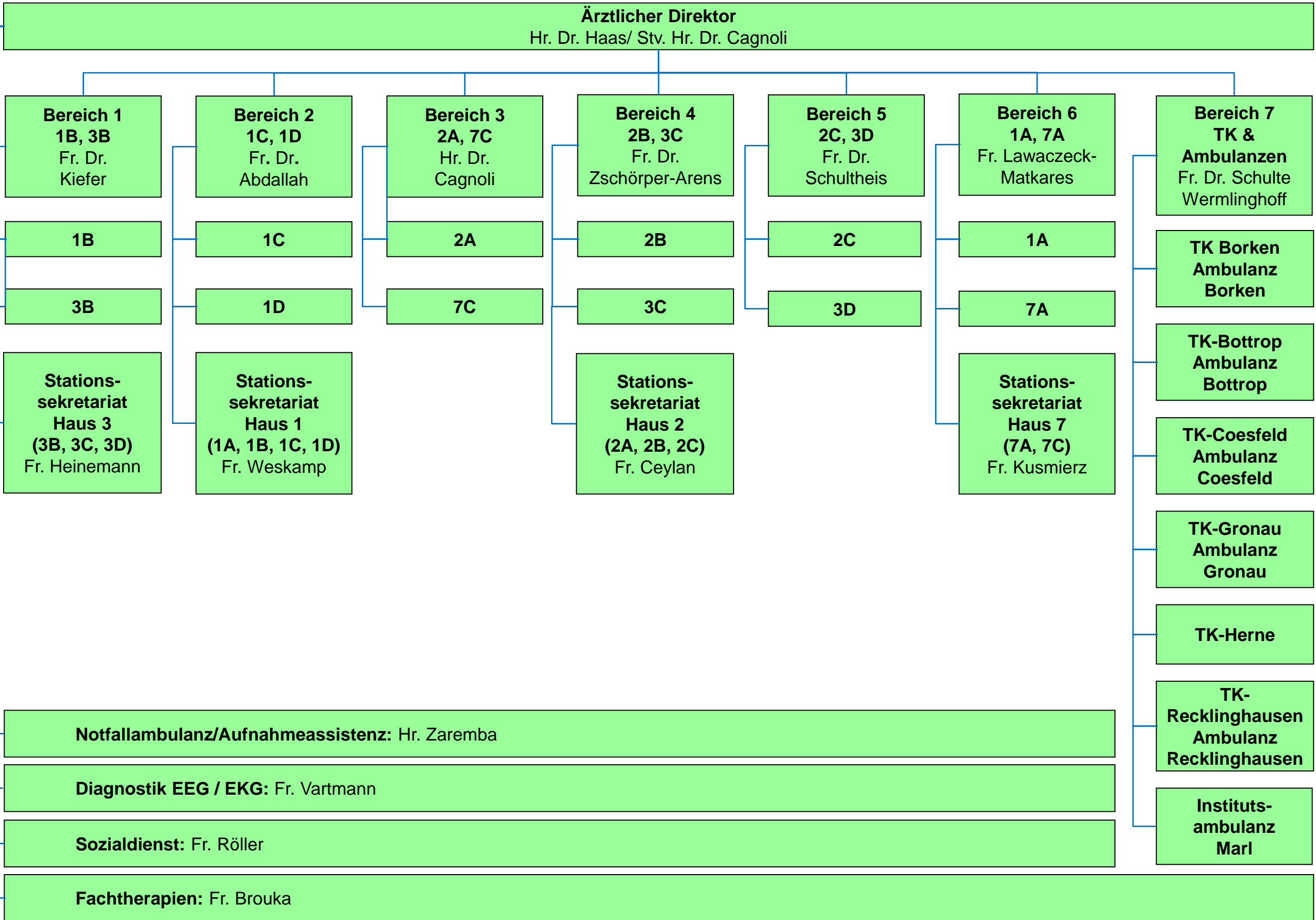

Pflegedirektorin
Fr. Rabeneck / Stv. Fr. Klettke
Vorzimmer
Fr. Renoldi

PED-Bereich A
1A, 1B, 1C, 1D, 2A, 2C, 7A
Fr. Klettke

Station 1A
Hr. Tomalla
Stv. Fr. Blei

Station 1B
Hr. Stemick
Stv. Hr. Betker

Station 1C
Hr. Hülshoff
Stv. Hr. Gebauer

Station 1D
Hr. Stemick
Stv. Fr. Lenz

Station 2A
Hr. Seifert
Stv. Hr. Dietel

Station 2C
Hr. Seifert
Stv. Fr. Oboth

Station 7A
Fr. Feldkamp
Stv. Fr. Terlau

PED-Bereich B
2B, 3B, 3C, 3D, 7C
Hr. Lehmschloeter

Station 2B
Hr. Jedlicka
Stv. Hr. Zoladkiewicz

Station 3B
Fr. Stegemann
Stv. Fr. Schulze Limberg

Station 3C
Hr. Wiehn
Fr. Sternal

Station 3D
Fr. Zimmermann
Stv. Hr. Tochrup

Station 7C
Hr. Jedlicka
Stv. Hr. Klecha

PED-Bereich C
Tageskliniken
Fr. Rabeneck

TK Borken
Fr. Nassmacher

TK Bottrop
Fr. Radeler

TK Coesfeld
Fr. Wendker

TK Gronau
Fr. Fischer

TK Herne
Fr. Schygulla

TK Recklinghausen
Hr. Nohlen