

**LWL-Klinik Dortmund - Elisabeth-Klinik -**  
Kinder- und Jugendpsychiatrie • Psychotherapie  
• Psychosomatik

**Betriebsleitung LWL-Klinik Marl**  
Kinder- und Jugendpsychiatrie • Psychotherapie • Psychosomatik  
im LWL-PsychiatrieVerbund Westfalen

**Stabsstellen**  
•QM  
•Öffentlichkeitsarbeit

**Beauftragte / Ansprechpartner**  
•Datenschutz  
•Arbeitssicherheit  
•Brandschutz  
•Hygiene  
•Medizinprodukte  
•Beruf & Familie, Gleichstellung

**Kaufmännischer Direktor**  
Hr. Eltrop  
Stv. Hr. Maasmann

**Sekretariat KD**  
Fr. Fischer

**Stabsstelle IT**  
Hr. Lehmkuhl

**Schreibdienst**  
Fr. Heller

**Kompetenzzentrum 1: Personalwesen,  
Wirtschaft, Organisation, Technik\***  
Hr. Maasmann

**Abtlg. Personalwesen:**  
Hr. Schweda

**Abtlg. Technik:**  
Hr. Krursel

**Abtlg. Küche:**  
Hr. Vogel

**Kompetenzzentrum 2: Finanzen,  
Rechnungswesen, Controlling,  
Patientendienste\***  
Hr. Kirchhoff

**Abtlg. Finanzen, Rechnungswesen:**  
Hr. Hustert

**Abtlg. Controlling / MDK-Management:**  
Hr. Brinkmann / Hr. Grimm

**Kodierung / Amb. Abrechnung**  
Fr. Lehmschloeter, Fr. Seeland, Fr. Sonnenschein

**Abtlg. Patientendienste:**  
Hr. Haarhoff / Fr. Waller

**Ärztlicher Direktor**  
Hr. Dr. Haas  
Stv. Hr. Dr. Cagnoli

**Sekretariat ÄD**  
Fr. Bethmann

**Bereich 1  
1B, 3B**  
Fr. Dr. Kiefer

**Bereich 2  
1C, 1D**  
Fr. Dr. Abdallah

**Bereich 3  
2A, 7C**  
Hr. Dr. Cagnoli

**Bereich 4  
2B, 3C**  
Fr. Dr. Zschörper-Arens

**Bereich 5  
2C, 3D**  
Fr. Dr. Schultheis

**Bereich 6  
1A, 7A**  
Fr. Lawaczek-Matkarek

**Bereich 7  
Tageskliniken & Ambulanzen**  
Fr. Dr. Schulte Wermelinghoff

**Fachtherapien**

**Sozialdienst**

**Notfallambulanz  
Aufn. Assistenz  
ärztl. Aufnahmemedienst  
Zentralempfang**

**Pflegedirektorin**  
Fr. Rabeneck  
Stv. Fr. Klettke

**Sekretariat PDL**  
Fr. Seibt

**PED-Bereich A  
1A, 1B, 1C, 1D, 2A, 2C, 7A**  
Fr. Klettke

**PED-Bereich B  
2B, 3B, 3C, 3D, 7C**  
Hr. Lehmschloeter

**PED-Bereich C  
Tageskliniken**  
Fr. Rabeneck

**Stabsstelle Innerbetriebliche  
Fortbildung**  
Hr. Kucklinski / Fr. Volkenborn

**Psycholog.  
Testzentrale**

*\*Kompetenzzentren sind für das regionale  
Netz (Marl, Hamm, Dortmund) übergeordnet  
zuständig.  
Kompetenzzentrum 1 ist in Marl,  
Kompetenzzentrum 2 ist in Hamm angesiedelt*

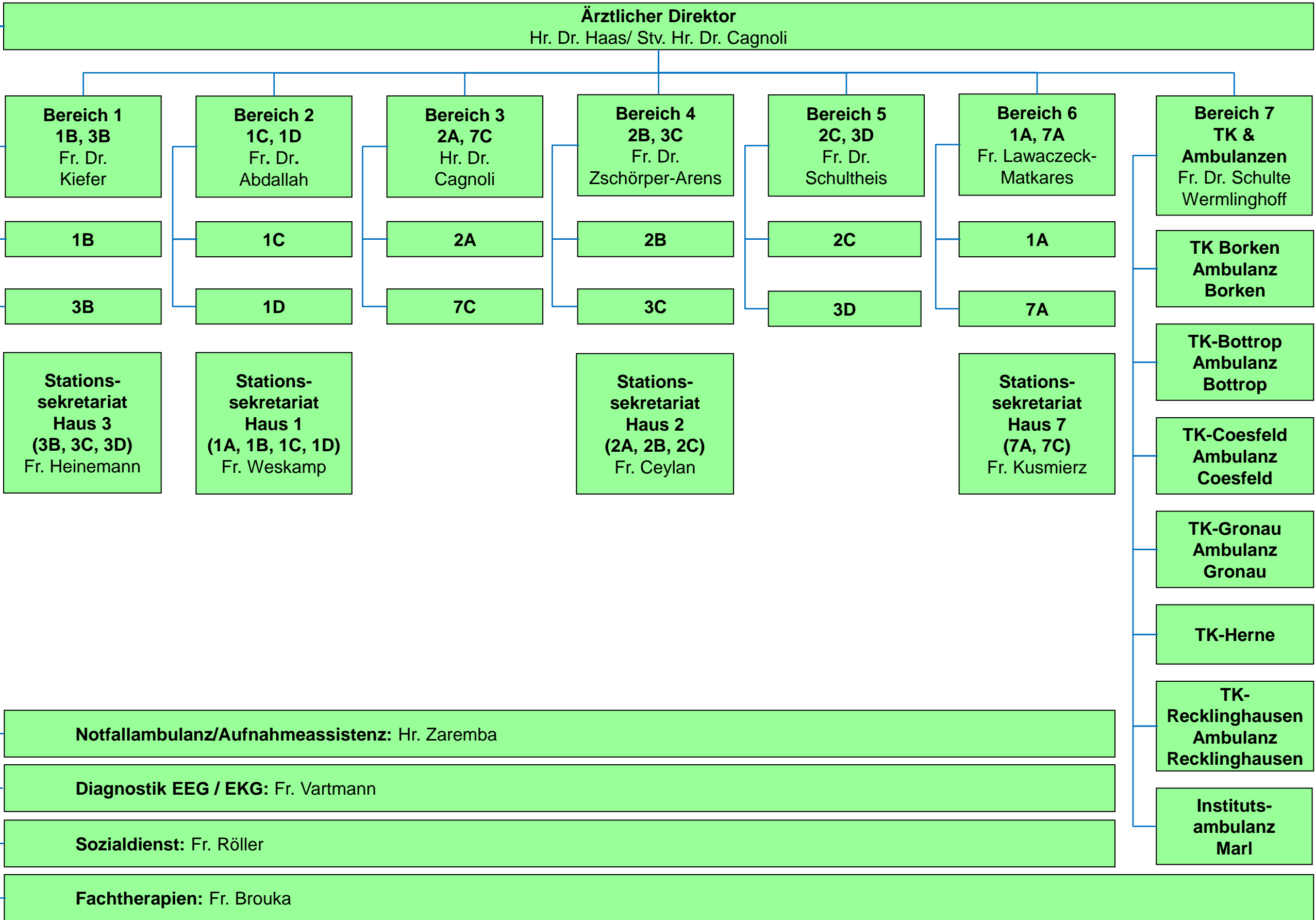

**Ärztlicher Direktor**  
Hr. Dr. Haas/ Stv. Hr. Dr. Cagnoli

**Bereich 1**  
1B, 3B  
Fr. Dr. Kiefer

**Bereich 2**  
1C, 1D  
Fr. Dr. Abdallah

**Bereich 3**  
2A, 7C  
Hr. Dr. Cagnoli

**Bereich 4**  
2B, 3C  
Fr. Dr. Zschörper-Arens

**Bereich 5**  
2C, 3D  
Fr. Dr. Schultheis

**Bereich 6**  
1A, 7A  
Fr. Lawaczeck-Matkares

**Bereich 7**  
TK & Ambulanzen  
Fr. Dr. Schulte Wermlinghoff

1B

1C

2A

2B

2C

1A

3B

1D

7C

3C

3D

7A

**Stationssekretariat Haus 3**  
(3B, 3C, 3D)  
Fr. Heinemann

**Stationssekretariat Haus 1**  
(1A, 1B, 1C, 1D)  
Fr. Weskamp

**Stationssekretariat Haus 2**  
(2A, 2B, 2C)  
Fr. Ceylan

**Stationssekretariat Haus 7**  
(7A, 7C)  
Fr. Kusmierz

**Notfallambulanz/Aufnahmeassistenz:** Hr. Zaremba

**Diagnostik EEG / EKG:** Fr. Vartmann

**Sozialdienst:** Fr. Röller

**Fachtherapien:** Fr. Brouka

**TK Borken Ambulanz Borken**

**TK-Bottrop Ambulanz Bottrop**

**TK-Coesfeld Ambulanz Coesfeld**

**TK-Gronau Ambulanz Gronau**

**TK-Herne**

**TK-Recklinghausen Ambulanz Recklinghausen**

**Institutsambulanz Marl**

**Pflegedirektorin**  
Fr. Rabeneck / Stv. Fr. Klettke  
**Vorzimmer**  
Fr. Seibt

**PED-Bereich A**  
**1A, 1B, 1C, 1D, 2A, 2C, 7A**  
Fr. Klettke

**Station 1A**  
Hr. Tomalla  
Stv. Fr. Blei

**Station 1B**  
Hr. Stemick  
Stv. Hr. Betker

**Station 1C**  
Hr. Hülshoff  
Stv. Hr. Gebauer

**Station 1D**  
Hr. Stemick  
Stv. NN

**Station 2A**  
Hr. Seifert  
Stv. Hr. Dietel

**Station 2C**  
Hr. Seifert  
Stv. Fr. Oboth

**Station 7A**  
Fr. Feldkamp  
Stv. Fr. Terlau

**PED-Bereich B**  
**2B, 3B, 3C, 3D, 7C**  
Hr. Lehmschloeter

**Station 2B**  
Hr. Jedlicka  
Stv. Hr. Zoladkiewicz

**Station 3B**  
Fr. Stegemann  
Stv. Fr. Tönnis

**Station 3C**  
Hr. Wiehn  
Fr. Sternal

**Station 3D**  
Fr. Zimmermann  
Stv. Hr. Tochrup

**Station 7C**  
Hr. Jedlicka  
Stv. Hr. Klecha

**PED-Bereich C**  
**Tageskliniken**  
Fr. Rabeneck

**TK Borken**  
Fr. Nassmacher

**TK Bottrop**  
Fr. Radeler

**TK Coesfeld**  
Fr. Wendker

**TK Gronau**  
Fr. Fischer

**TK Herne**  
Fr. Schygulla

**TK Recklinghausen**  
Hr. Nohlen