

LWL-Klinik Dortmund - Elisabeth-Klinik -
Kinder- und Jugendpsychiatrie • Psychotherapie
• Psychosomatik

Betriebsleitung LWL-Klinik Marl
Kinder- und Jugendpsychiatrie • Psychotherapie • Psychosomatik
im LWL-PsychiatrieVerbund Westfalen

Stabsstellen
•QM
•Öffentlichkeitsarbeit

Beauftragte / Ansprechpartner
•Datenschutz
•Arbeitssicherheit
•Brandschutz
•Hygiene
•Medizinprodukte
•Beruf & Familie, Gleichstellung

Kaufmännischer Direktor
Hr. Eltrop
Stv. Hr. Maasmann

Sekretariat KD
Fr. Fischer

Stabsstelle IT
Hr. Lehmkuhl

Schreibdienst
Fr. Heller

**Kompetenzzentrum 1: Personalwesen,
Wirtschaft, Organisation, Technik***
Hr. Maasmann

Abtlg. Personalwesen:
Hr. Schweda

Abtlg. Technik:
Hr. Krursel

Abtlg. Küche:
Hr. Vogel

**Kompetenzzentrum 2: Finanzen,
Rechnungswesen, Controlling,
Patientendienste***
Hr. Kirchhoff

Abtlg. Finanzen, Rechnungswesen:
Hr. Hustert

Abtlg. Controlling / MDK-Management:
Hr. Brinkmann / Hr. Grimm

Kodierung / Amb. Abrechnung
Fr. Lehmschloeter, Fr. Seeland, Fr. Sonnenschein

Abtlg. Patientendienste:
Hr. Haarhoff / Fr. Waller

Ärztlicher Direktor
Hr. Dr. Haas
Stv. Hr. Dr. Cagnoli

Sekretariat ÄD
Fr. Bethmann

**Bereich 1
1B, 3B**
Fr. Dr. Kiefer

**Bereich 2
1C, 1D**
Fr. Dr. Abdallah

**Bereich 3
2A, 7C**
Hr. Dr. Cagnoli

**Bereich 4
2B, 3C**
Fr. Dr. Zschörper-Arens

**Bereich 5
2C, 3D**
Fr. Dr. Schultheis

**Bereich 6
1A, 7A**
Fr. Lawaczek-Matkarek

**Bereich 7
Tageskliniken & Ambulanzen**
Fr. Dr. Schulte Wermelinghoff

Fachtherapien

Sozialdienst

**Notfallambulanz
Aufn. Assistenz
ärztl. Aufnahmemedienst
Zentralempfang**

Pflegedirektorin
Fr. Rabeneck
Stv. Fr. Klettke

Sekretariat PDL
Fr. Seibt

**PED-Bereich A
1A, 1B, 1C, 1D, 2A, 2C, 7A**
Fr. Klettke

**PED-Bereich B
2B, 3B, 3C, 3D, 7C**
Hr. Lehmschloeter

**PED-Bereich C
Tageskliniken**
Fr. Rabeneck

**Stabsstelle Innerbetriebliche
Fortbildung**
Hr. Kucklinski / Fr. Volkenborn

**Psycholog.
Testzentrale**

**Kompetenzzentren sind für das regionale
Netz (Marl, Hamm, Dortmund) übergeordnet
zuständig.
Kompetenzzentrum 1 ist in Marl,
Kompetenzzentrum 2 ist in Hamm angesiedelt*

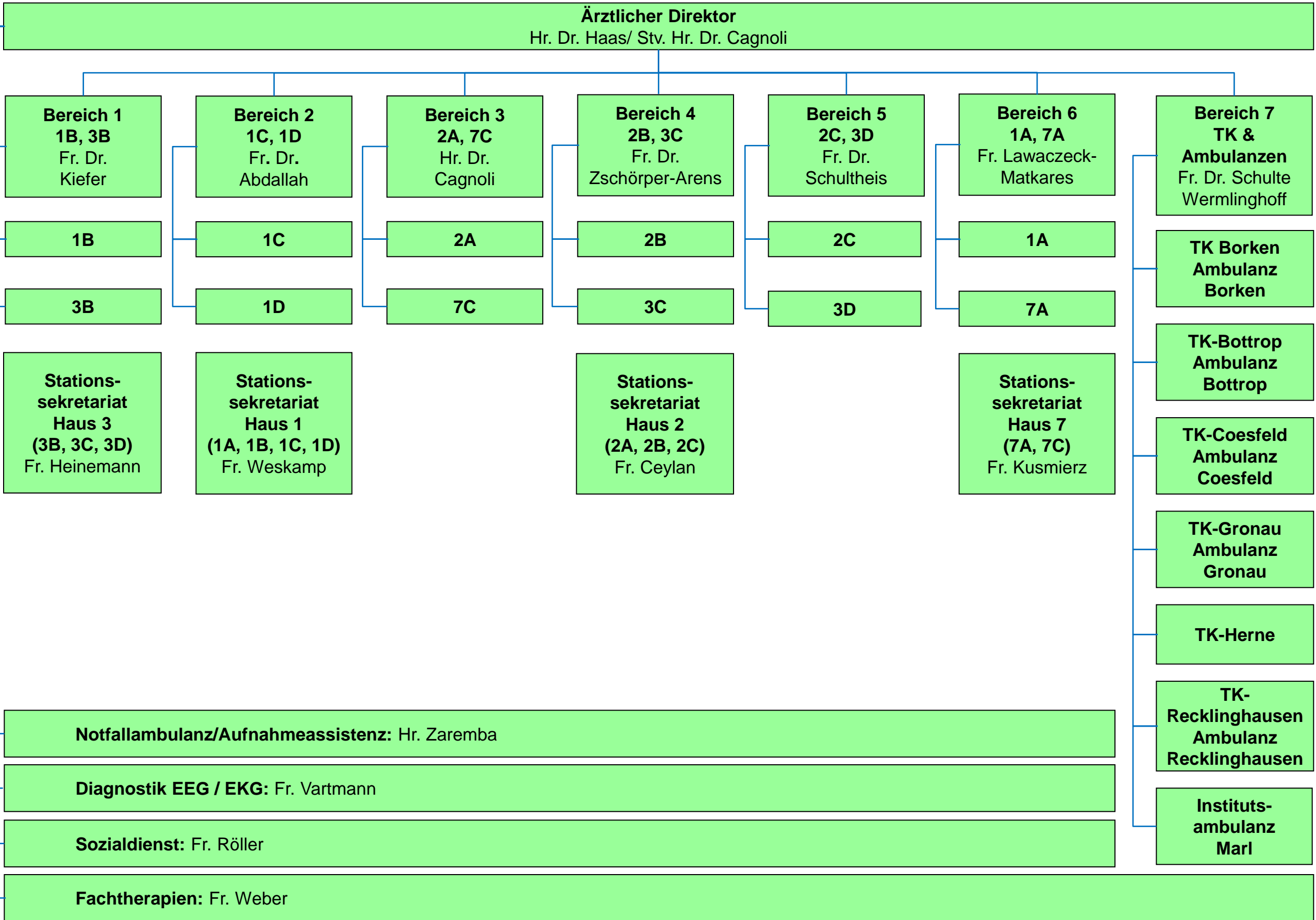

Ärztlicher Direktor
Hr. Dr. Haas/ Stv. Hr. Dr. Cagnoli

Bereich 1
1B, 3B
Fr. Dr. Kiefer

Bereich 2
1C, 1D
Fr. Dr. Abdallah

Bereich 3
2A, 7C
Hr. Dr. Cagnoli

Bereich 4
2B, 3C
Fr. Dr. Zschörper-Arens

Bereich 5
2C, 3D
Fr. Dr. Schultheis

Bereich 6
1A, 7A
Fr. Lawaczeck-Matkares

Bereich 7
TK & Ambulanzen
Fr. Dr. Schulte Wermlinghoff

1B

1C

2A

2B

2C

1A

3B

1D

7C

3C

3D

7A

Stationssekretariat
Haus 3
(3B, 3C, 3D)
Fr. Heinemann

Stationssekretariat
Haus 1
(1A, 1B, 1C, 1D)
Fr. Weskamp

Stationssekretariat
Haus 2
(2A, 2B, 2C)
Fr. Ceylan

Stationssekretariat
Haus 7
(7A, 7C)
Fr. Kusmierz

Notfallambulanz/Aufnahmeassistenz: Hr. Zaremba

Diagnostik EEG / EKG: Fr. Vartmann

Sozialdienst: Fr. Röller

Fachtherapien: Fr. Weber

TK Borken
Ambulanz
Borken

TK-Bottrop
Ambulanz
Bottrop

TK-Coesfeld
Ambulanz
Coesfeld

TK-Gronau
Ambulanz
Gronau

TK-Herne

TK-Recklinghausen
Ambulanz
Recklinghausen

Institutsambulanz
Marl

Pflegedirektorin
Fr. Rabeneck / Stv. Fr. Klettke
Vorzimmer
Fr. Seibt

PED-Bereich A
1A, 1B, 1C, 1D, 2A, 2C, 7A
Fr. Klettke

Station 1A
Hr. Tomalla
Stv. Fr. Blei

Station 1B
Hr. Stemick
Stv. Hr. Betker

Station 1C
Hr. Hülshoff
Stv. Hr. Gebauer

Station 1D
Hr. Stemick
Stv. Fr. Kunkel

Station 2A
Hr. Seifert
Stv. Hr. Dietel

Station 2C
Hr. Seifert
Stv. Fr. Oboth

Station 7A
Fr. Feldkamp
Stv. Fr. Terlau

PED-Bereich B
2B, 3B, 3C, 3D, 7C
Hr. Lehmschloeter

Station 2B
Hr. Jedlicka
Stv. Hr. Zoladkiewicz

Station 3B
Fr. Stegemann
Stv. Fr. Tönnis

Station 3C
Hr. Wiehn
Fr. Sternal

Station 3D
Fr. Zimmermann
Stv. Hr. Tochrup

Station 7C
Hr. Jedlicka
Stv. Hr. Klecha

PED-Bereich C
Tageskliniken
Fr. Rabeneck

TK Borken
Fr. Nassmacher

TK Bottrop
Fr. Radeler

TK Coesfeld
Fr. Wendker

TK Gronau
Fr. Fischer

TK Herne
Fr. Schygulla

TK Recklinghausen
Hr. Nohlen